Ernst Campos

www.ernstcampos.com.ar
German Ernst
Tel. 11 4184-6812

Campo en venta

INFORMACION GENERAL					
Pais	Argentina				
Provincia	Buenos Aires				
Ciudad / Pueblo	San Vicente				
Hectáreas	287	**Agricolas**	200	**Ganaderas**	87

MEJORAS E INSTALACIONES			
Casco de Estancia	SI	**Viviendas de Emp.**	SI

INSTALACIONES GANADERAS	
Potreros	38
Molinos	6
Aguadas	6
Corrales	SI
Manga	SI
Cepo	SI

OTROS	
Precio	5.000 U$D/Has

Descripción

MEJORAS

- Puesto de entrada o porteria.
- Boulevard de entrada de Casuarinas.
- Casa Principal, colonial.
- Vivienda de personal.
- Galpón.
- Electrificación rural-trifásica.
- Tambo mecánico de 4 bajadas, conectando la linea de leche a la fabrica.
- Fabrica de Dulce de leche La Pataia.
- Instalaciones de hacienda.

Ernst Campos

www.ernstcampos.com.ar
German Ernst
Tel. 11 4184-6812

Imagenes:

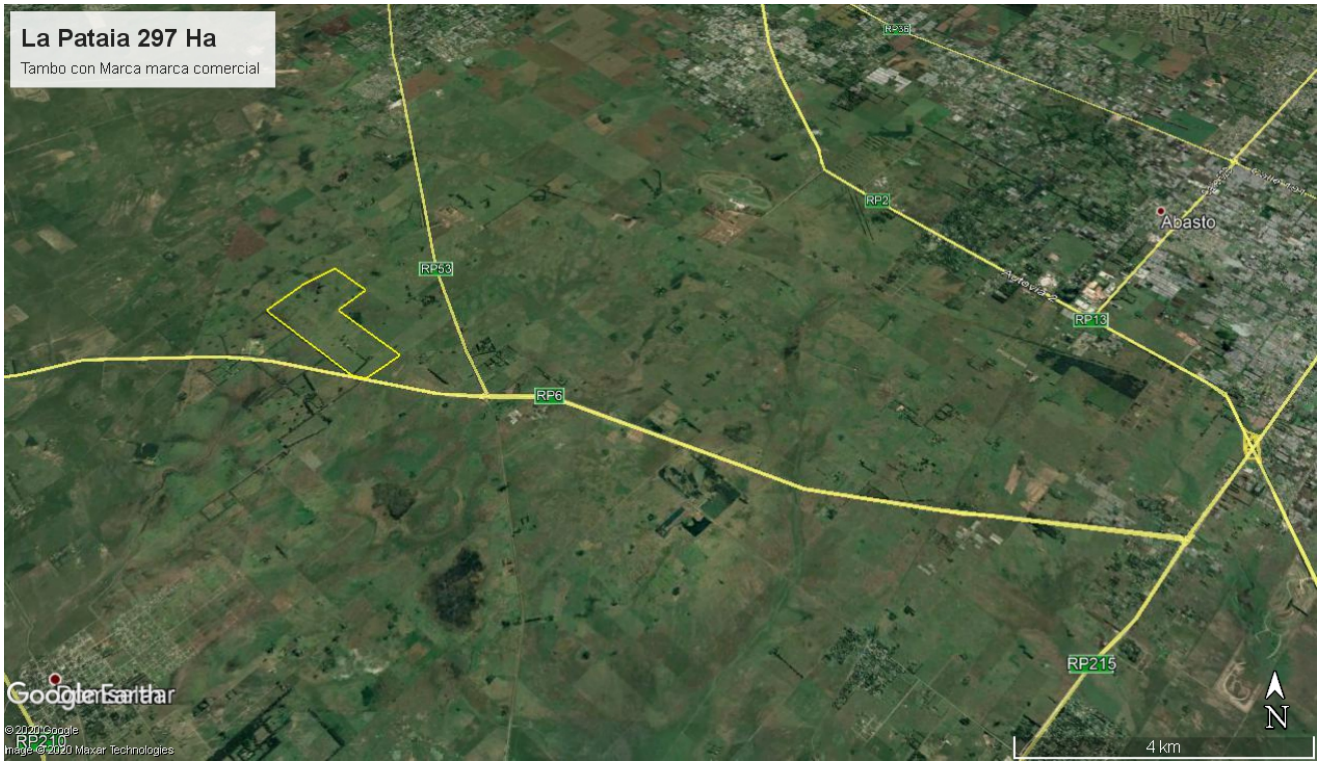

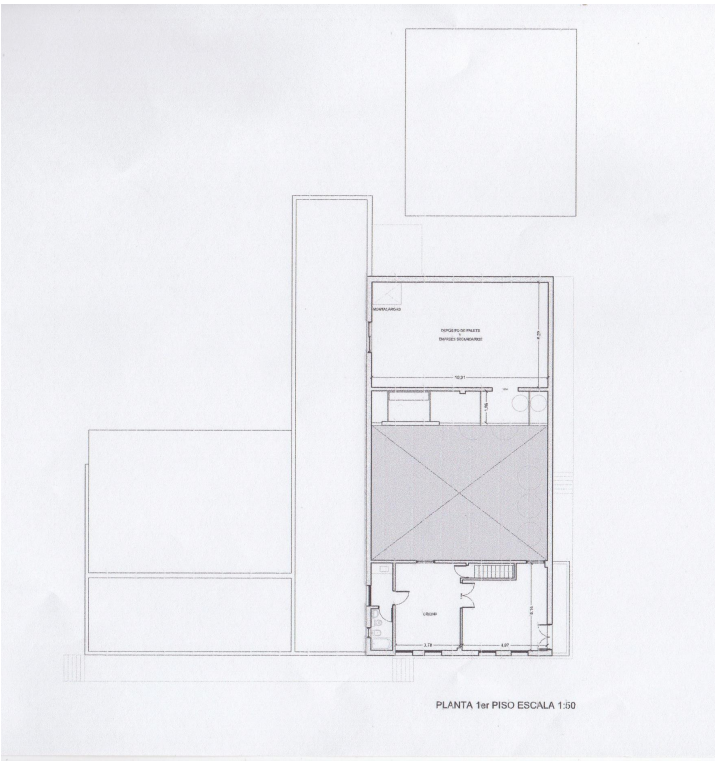

Ernst Campos

www.ernstcampos.com.ar
German Ernst
Tel. 11 4184-6812

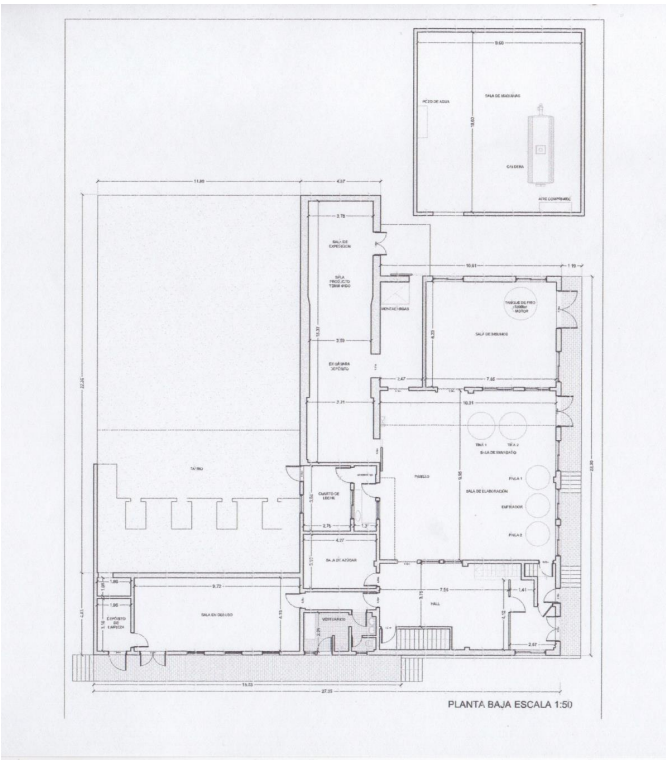

Ernst Campos
www.ernstcampos.com.ar
German Ernst
Tel. 11 4184-6812